

Crist **LABASTER**®

ristalerías
Perantón, s.a.



**LA NATURALEZA NOS DEJA
PARTICIPAR DE SU BELLEZA**

poniendo a nuestra disposición un material translúcido, con un veteado natural y una calidez visual que mejora el resultado concebido.

La técnica nos permite protegerlo y adecuarlo a exigentes condiciones de tamaño y durabilidad.

Sin duda, lo natural es bello y nunca defrauda.

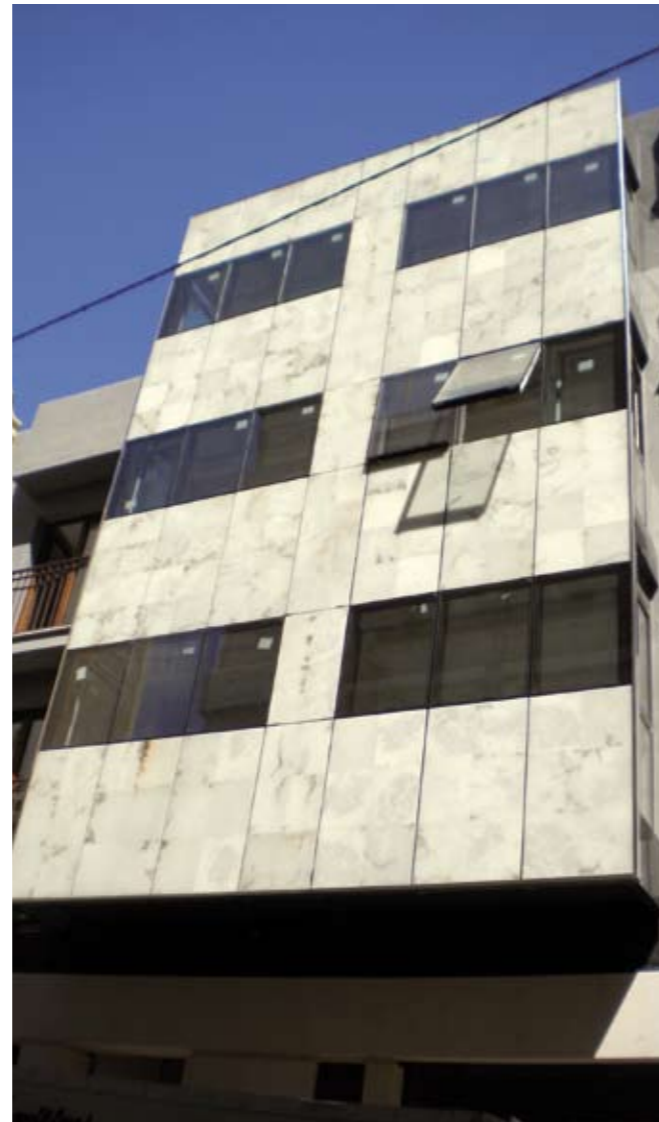

Los paneles decorativos de *Crist ALABASTER*® son la manera perfecta de crear espacios singulares.



Crist ALABASTER® encaja perfectamente en los nuevos conceptos de fachada.

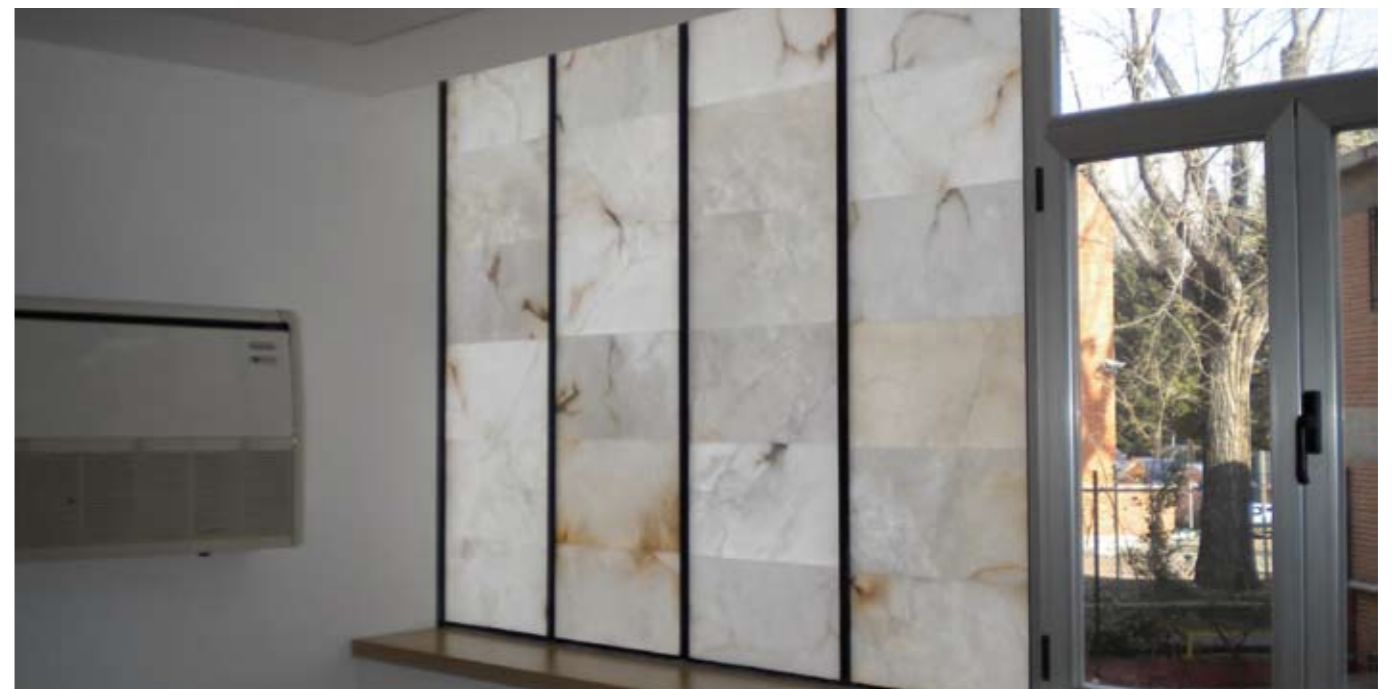

LA BELLEZA DE LO NATURAL

En la arquitectura moderna, la fachada ya no tiene que formar parte de la estructura como muro de carga, sino que es una piel que envuelve al edificio, y le dota de personalidad propia a través de sus materiales, texturas, colores y composiciones.



Las fachadas, como elementos externos y por tanto visibles desde fuera del edificio, han sido el reflejo de los cambios culturales y estéticos así como de la evolución de las costumbres de sus usuarios.

Las fachadas son también en cierta medida la carta de presentación del trabajo arquitectónico, lo primero que se observa. TIENEN CAPACIDAD DE SEDUCIR, y a través de su lectura se puede intuir la naturaleza de lo que esconden.

APLICACIONES Crist **ALABASTER**[®]

ARQUITECTURA: La translucidez del alabastro y la transparencia del vidrio, permiten trabajar conjuntamente con la iluminación, ya sea artificial o natural.

DECORACIÓN: Separación de ambientes, muebles, mostradores...

RESTAURACIÓN: Recuperación de edificios como monasterios, centros religiosos, bibliotecas, museos...



Crist **ALABASTER**[®] es un mix elaborado, alabastro-vidrio, que permite al contraste de la luz admirar su belleza.

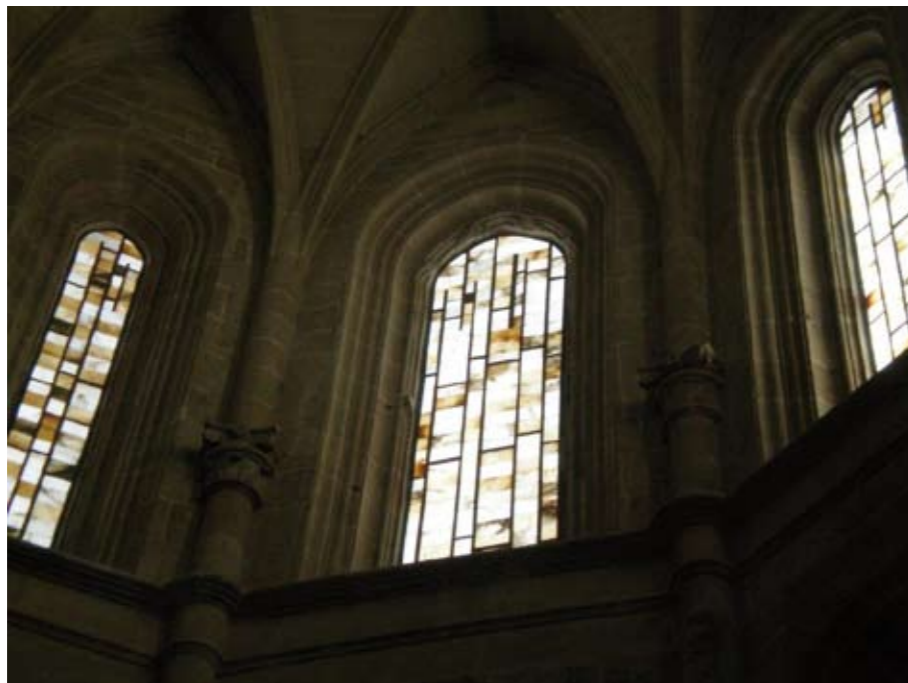

CARACTERÍSTICAS TÉCNICAS **Crist ALABASTER**[®]

- La integración de todas las fases del proceso de fabricación de Cristalabaster nos permite construir paneles de hasta 2800 x 1500 mm con la imagen o distribución que el proyecto exija.

- Resistencia a la tracción.

- Seguridad.

- Translucidez.

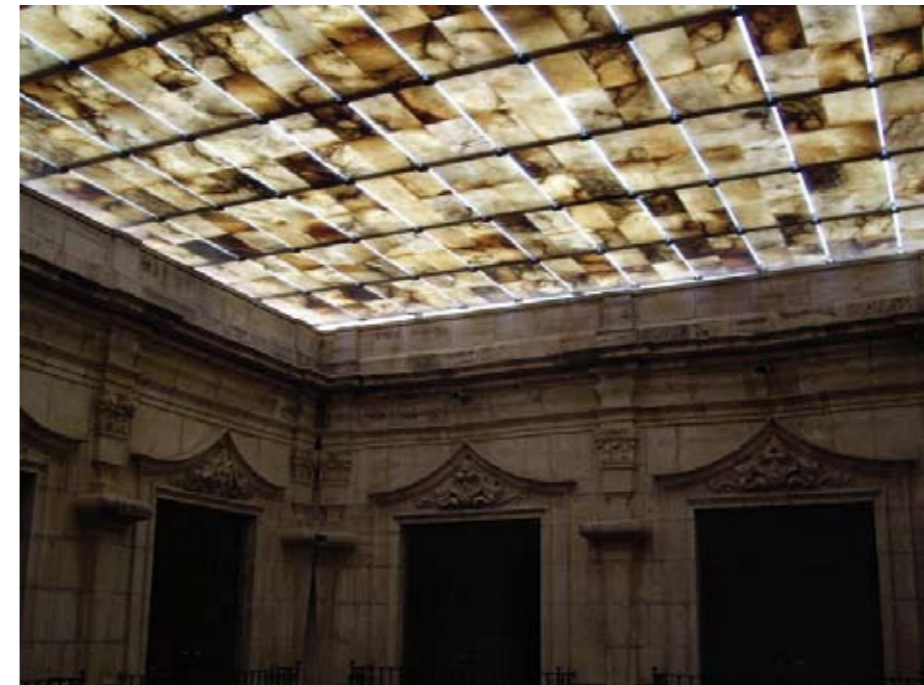

Crist  [®]

Cristalerías M.Pereantón, S.A.

FÁBRICA Y OFICINAS

Polígono Azque. C/ Chile, 30

Tel. 91 882 38 45

Fax 91 882 37 77

28806 Alcalá de Henares - Madrid

e-mail: alcala@pereanton.com

www.pereanton.com

www.cristalabaster.com

www.aquaglass.com.es

ALMACÉN

C/ Laguna, 13 (Polígono Campohermoso)

Tel. 91 608 37 98

Fax 91 607 88 81

28940 Fuenlabrada - Madrid

e-mail: fuenlabrada@pereanton.com